Liberia Dujar Association-Sweden

Nyhetsbrevet

Nr 4, december 2017

Bästa medlemmar, bidragsgivare och vänner av LDA!

Liberia Dujar Association önskar Er alla

En riktigt God Jul & ett Gott Nytt År!

Det är med glädje vi vill avsluta året med ett stort tack till alla medlemmar, företagspartners, enskilda partners och andra stora och små bidragsgivare. Vi tackar våra vänner som har gett gåvor för att ge Liberias barn och ungdomar en ljus framtid. Ett speciellt tack till vår store bidragsgivare som har bidragit till drivande av vår yrkesutbildning (Technical College) för femte året i rad. Era bidrag har varit mycket värdefulla i vårt arbete och det är vi mycket glada över.

Den 7 november hade LDA sitt årsmöte i Immanuelskyrkan. Före årsmötet informerades det om valet i Liberia som hölls den 10 oktober. Förre fotbollsspelaren George Weah fick flest röster, 39 procent, mot 28 procent för sittande vicepresidenten Joseph Boakai. Läs mer nedan. Så nu stundar en andra valomgång, där det står mellan dessa två.

Före årsmötet även det visade Per Hemgren bilder och filmsnuttar från LDAs verksamhet i Liberia under verksamhetsåret 2016-17. Ny styrelse valdes och ny arbetsplan antogs. Vi fick nya medlemmar och några ”autogiroar”.

Många medlemmar från Lamco-tiden deltog i mötet. Efter årsmötesförhandlingarna serverades liberiansk palmbutter och ris samt chicken gravy med ris.

Lois Hemgren
Generalsekreterare

Ge en julklapp till skolbarnen

Ge 100 kr, 200 kr eller mer som julklapp till Liberias barn.

Barnen vill känna att de duger och räknas som medmänniskor. Ditt stöd möjliggör för Liberia Dujar Association att fortsätta arbetet med att utbilda barn och ungdomar samt kvinnor.

Utbildning i Liberia bidrar till framtida samhällsförandring där människorna har makt över sin egen situation.

Tack för att du gör skillnad genom att investera i Liberia Dujar Association!

PO Sporrong Ark MSA
po.sporrong@telia.com

Brygghuset Arkitekter
www.brygghusetarkitekter.se

Trampolin Arkitekter AB
www.trampolin.se

Ny styrelseledamot

Rebecca Bauge Sheard

Hej!

Mitt namn är **Rebecca** och jag blev precis en del av styrelsen Liberia Dujar. För tillfället är jag inne på mitt andra år av ett treårigt kandidatprogram i ämnet ''utveckling och internationellt samarbete'' på Södertörns Högskola. Denna termin har jag även valt att komplettera programmet med en kurs i ''Internationella relationer'' för att få en ökad förståelse till varför världen ser ut som den gör och hur man på bästa sätt kan bidra för att göra den till en säker och bättre plats för alla.

Mitt intresse för utvecklingsfrågor och mänskliga rättigheter växte sig starkare under mina volontärresor till Sydafrika och Filippinerna, där min tid i arbete med barn fick mig att vilja göra mer, fick mig att vilja förändra. Därför hoppas jag, som styrelsedeltagare i Liberia Dujar kunna bidra med idéer och tankar för att hjälpa den mer utsatta delen av världen att få en ljusare framtid och ett mer välförtjänt liv.

Med vänliga hälsningar

Rebecca Bauge Sheard

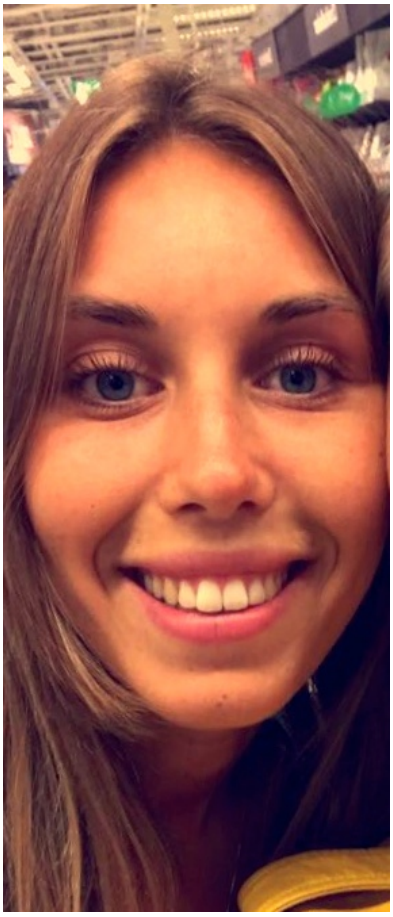

Love, Care and Share

LDAs nye beskyddare

Stefan de Vylder

Det är med glädje vi kan presentera vår nye rådgivare och ambassadör. Detta är inte någon mindre än Stefan de Vylder. Stefan är nationalekonom och författare till en rad artiklar och böcker som även uppmärksammats internationellt. Han har tidigare bland annat arbetat som docent i utvecklingsekonomi på Handelshögskolan i Stockholm. Sedan många år arbetar han som fristående forskare, konsult och författare.

Som rådgivare och ambassadör för Liberia Dujar Association-Sweden kan han ge stöd och råd till styrelse, personal och praktikanter samt sprida information om Liberia Dujar Association i olika sammanhang. Detta är vi mycket glada över.

Stenvretens Redovisnings AB

Marco Helles
Enskild partner

AB Gunnar Löfberg
info@jom.se

Ny styrelseledamot

Maria Appelblom

Jag är en kvinna på 57 år med två söner och jag blev alldeles nyss farmor till en liten pojke. Jag bor i Farsta söder om Stockholm. Min utbildningsbakgrund är en juris kandidatexamen på 80-talet samt en master i mänskliga rättigheter från Uppsala universitet 2014.

Jag har sedan 1987 varit anställd i svensk polis och arbetat på en mängd chefspositioner framför allt i och runt Stockholm. Parallellt med detta har jag också varit projektledare för ett antal internationella utvecklingsprojekt och bland annat grundat organisationen Nordic-Baltic Network of Policewomen. Jag har framför allt arbetat med kvinnors rättigheter och med att bekämpa våld mot kvinnor och människohandel.

Jag har också varit engagerad ideellt i olika organisationer. Jag är sedan 10 år styrelsemedlem i insamlingsstiftelsen Kvinna till Kvinna, jag har varit ordförande i Stockholms FN-förening och Stockholms FN-distrikt och suttit i styrelsen för Ljusterö Vind ekonomisk förening. År 2016 tilldelades jag International Police Associations World Police Prize för mitt engagemang, ett oerhört hedrande pris som endast tilldelats ett fåtal personer i världen tidigare.

2014 blev jag tidsbegränsat kontrakterad under tre år som chef/director för FNs ständiga poliskapacitet, en tjänst som räknas som den tredje högsta polischefstjänsten i FN. Jag var under denna tid baserad och bosatt i Brindisi, Italien. Jag har i det uppdraget arbetat med alla FN-missioner i världen, bland annat UNMIL i Liberia. Efter att mitt FN-kontrakt upphörde i augusti i år är jag tillbaka som polisintendent vid Polismyndigheten.

Mitt intresse för Liberia väcktes i samband med att jag läste min master i Uppsala och på grund av mitt starka engagemang i jämställdhetsfrågor. Jag blev intresserad av kvinnornas roll i fredsprocessen och hur den hade påverkat dagens Liberia och skrev min uppsats om kvinnors inflytande efter fredsprocessen efter att ha gjort en fältstudie på plats 2012.

Sedan den tiden och också då jag under senare år haft möjlighet att besöka Liberia har jag ett nätverk av vänner och kollegor i Monrovia.

Jag vet att Liberia Dujar gjort och gör ett viktigt arbete och kan definitivt intyga vikten av utbildning för att skapa utveckling och fred. Som person är jag utvecklingsinriktad och ser fram emot att bidra till att hitta vägar för att fortsätta och vidareutveckla organisationens betydelsefulla arbete.

Vänliga hälsningar

Maria

Stockholm 2017-11-07

Nyvalda styrelsen för LDA-Sverige

PO Sporrong
Margareta Berge
Gunvor Ngarambe
Lars Östman
Maria Appelbom
Rebecca Bauge

Revisor

Som revisor valdes auktoriserande revisor
Anna Wretholm,
Allegretto Revision AB
för tredje året.

Valet i Liberia

Den 10 oktober i år hölls den första valomgången i Liberia i president- och parlamentsvalet. Vicepresidenten Mr. Joseph Boakai för Unity Party och kandidaten George Weah för Congress for Democratic Change gick vidare. Tyvärr så skickade kandidaten Mr. Brumskine från Liberty Party in en anmälan. Han menade att valet inte hade gått rätt tills. EU och AU (Afrikanska Unionen) anser inte att några fel begåtts. Nu är det upp till National Elections Commission och det liberianska rättsväsendet att besluta om när nästa valomgång ska hållas, alternativt om valet ska göras om helt. Liberias f.d. president Ellen Johnson Sirleaf är mycket besviken. Hennes förhoppning var att hon kunde lämna över makten till en annan demokratiskt vald president utan tjafs. Osäkerheten kring valutgången påverkar allting i landet, även LDA:s verksamhet. På kontoret i Sverige följer vi utvecklingen i Liberia för fullt och har daglig kontakt med Liberia.

F.d. fotbollsspelaren George Weah, presidentkandidat för Congress for Democratic Change, CDC, 39 procent av rsterna.

Nuvarande vicepresidenten Joseph Boakai, Unity Party, 28 procent av rästerna.

Bidrag från Forum Syd

Liberia Dujar Association har fått bidrag från Forum Syd för att informera om valet i Liberia och vad som händer efter valet. Arbetet kommer att ske i samarbete med Forum Syd.

FORUMSYD

Kelvin Decontee Jaurey tog studenten i Grassfieldskolan och gick vidare till Liberia University.

Hur går det för våra elever efter att de slutat skolan?

Det är ju mycket intressant att veta hur livet gestaltas för våra elever efter att de slutat skolan. Det är inte lätt att ha en fortsatt kontakt med eleverna, men ibland stöter vi på dem i olika positioner i samhället.

Ett gott exempel är Kelvin Decontee Jaurey, som gått i LDAs skola ända från förskolan till tolfte klass. Efter examen från 12:an skrev han in sig på Liberia University, där han studerade Business Administration.

Nyligen den 7 november var det slutligen dags för examen från universitetet. Liberia Dujar är mycket stolt över de elever som tar sig vidare i samhället.

Artikeln här nedan handlar om en annan elev som ”kommit upp sig”, Emmauel Dezoh Dolakeh

From World Maritime University in Malmö to Associate Director at the Liberia Maritime Authority

My name is Emmanuel Mezoh Dolakeh, a former student of Dujar in Danané, Ivory Coast I enrolled at the World Maritime University, located in Malmo Sweden, in September 2015 and graduated with an M.Sc. in Maritime Affairs in October 2016. I returned to Liberia on 1st November 2016 to continue my work with the Liberia Maritime Authority.

After waiting patiently for about 8 months since my return to work, I was finally transferred and promoted from the Department of Maritime Security & SAR as Technical Supervisor to the Department of Safety Inspection, Survey & Audit, where I have been serving as Associate Director since 1st August 2017. This promotion, however, did not come by easily. Though I knew my promotion was imminent, I didn't fathom it going beyond three or four months. So, I was very uncomfortable and somehow disturbed that I had gone six months without any positive news of promotion, even though I had met and discussed proper placement/promotion possibilities with the CEO/Commissioner of the Liberia Maritime Authority at three different times. At the end of May, I had completely given up on any promotion. Instead, I now began coping with my status. What I had to constantly deal with from my family members and friends was answering the question: "Have you been promoted now?". Thankfully, that promotion came in mid-July, 2017.

World Maritime University, Malmö.
En äldre del och en spektakulär tillbyggnad.

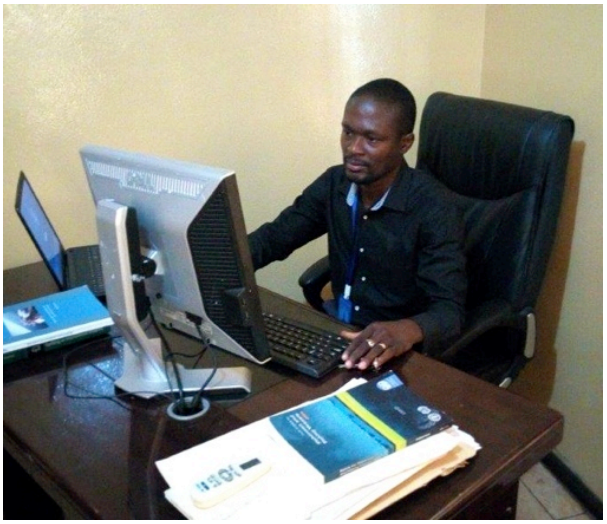

Emmanuel Mezoh Dolakeh har gått hela sin skolgång hos Liberia Dujar och tagit examen på vårt Technical College. Efter utbildning i Malmö är han nu befordrad till Technical Supervisor to the Department of Safety Inspection, Survey & Audit i Monrovia,Liberia.

My department is responsible for the inspection and survey of ships calling Liberian seaports to verify, in compliance with international and national maritime regulations, the seaworthiness and operational capabilities of the ship, labor conditions on board, and the preventive mechanism of pollution from these ships. It also regulates and audits shipping companies operating and providing various maritime services in Liberia.

I am grateful for having planted my roots of study in Liberia Dujar Association.

Emmanuel M. DolakehAssociate Director
Department of (Maritime) Safety Inspection, Survey & Audit
Division of Domestic Vessel Registration & Safety
Liberia Maritime Authority
Sinkor, Tubman Boulevard

Dew Wilmont önskar ekonomiskt stöd för att klara studierna vid Liberia Dujar Technical College.

September 12, 2017

Dear good people of Sweden,

My name is Dew Wilmont. I was born during the Liberia civil war on October 23, 1991. My father died during the war before I was born. My mother, a single parent raised and cared for my older sister and me singled handedly.

My mother enrolled me in the Dujar school when I reached the school age. My older sister was already attending there, so we could walk home together. I graduated in 2010 of Liberia Dujar High School.

After the graduation of my sister from the Liberia Dujar High School, my mother worked hard to put her into college, but it was very difficult financially. However, with the help from a generous person, my sister graduated from college and is now working as a teacher in a governmental school.
In most African settings if there is a boy and a girl in a family the boy is given the privilege to further his education, while the girl stays at home to help their mother to find money through selling or do other things to help with the family's economy and for the boy to go to school.
In my case I believe in gender equality, so I told my mother to send my big sister to college before me and I could wait since she did not have the money to send both of us to college.

After three years of waiting and helping my mother in the market to sell, we were able to raise some money to register me at the Liberia Dujar Technical College in the course for Civil Engineering. I attended for one semester in 2015. My mother was diagnosed with breast cancer and had been sick off and on since that time.

Since I do not have the money to continue my studies I have been doing small things by helping people with different things voluntarily. They pay me very little or nothing.

To continue with my education at the Liberia Dujar Technical College I am seeking support from anyone in Dujar in Sweden to please come to my rescue, so that I will continue my education. If I can earn a degree, it will enable me to have a job to help my sick mother to get the treatment she needs, me and my sister to live a better life we deserve. I am really appealing to someone to hear my cry and help me in my education.

Thank you all for reading about me through Liberia Dujar Association. I am confident that someone will come to my aid.

God bless you all

Dew Wilmont
Student of Liberia Dujar Technical COllege

Familjen Roström
Enskild partner

Anna Hellerstedt
Enskild partner

Anita Sundin
Enskild partner

Vår praktikant Klara Bengtsson slutar hos oss och hälsar:

Det lackar mot jul. Julen är en tid för gemenskap, att bry sig om människor både nära och långt borta. Det fina med Liberia Dujar Association är att vi ser till att ungdomar får utbildning och framtidshopp. Detta är extra viktigt i ett av världens fattigaste länder, där politisk stabilitet inte är någon självklarhet.

Min tid som praktikant hos Liberia Dujar Association-Sweden närmar sig sitt slut. Det har varit en mycket lärorik, intresseväckande, varierande och spännande höst som praktikant.

Extra roligt har det varit att arbeta med olika projektansökningar, längre såväl som kortare. Det har varit alltifrån fredsprojekt i Liberia, teater om de globala målen i Liberia och undervisning om CEDAW och jämställdhet för lärare i Liberia, som sen ska undervisa eleverna i detta ämne. Att söka bidrag från Forum Syd för olika projekt är viktigt, men också lite utmanande. Man måste svara på 22 frågor om projektet på engelska och tänka på väldigt många olika saker på samma gång.

Jag tycker det har varit mycket roligt att svara analytiskt och motiverande på de olika frågorna. Här känner jag att mina kunskaper från mina studier i mänskliga rättigheter och från mitt ideella engagemang i olika organisationer kommer väl till pass.

Ett annat stort plus med praktiken är att jag har fått delta i olika seminarier, föreläsningar och utbildningsdagar och möten kring olika utvecklingsfrågor. Bland annat har jag fått lyssna på Sidas generaldirektör Carin Jämtin, då hon talade om framtidens bistånd och olika utmaningar samt varit på en heldag om mänskliga rättigheter och det minskade utrymmet för civilsamhället på Sidas Utvecklingsforum.

Praktiken har också inneburit en del administrativa uppgifter som att scanna in dokument, svara på mail, skriva adresser, frankera och posta brev samt hjälpa till med flytten av kontoret. Detta känns som bra kunskaper för ett framtida arbetsliv och i vardagen.

Avslutningsvis vill jag säga att jag är tacksam över att ha fått göra min praktik på Liberia Dujar Association-Sweden. Det är en liten organisation med många utmaningar och men också med många möjligheter. Jag tycker det har varit roligt att få följa och medverka i det dagliga arbetet och att vara på en sådan dynamisk arbetsplats.

Klara Bengtsson, praktikant

Google Earth

Afrika är stort. Hittar ni till Liberia?

NOTISER

Praktikant sökes

Klara Bengtsson som praktiserat på vårt kontor
under hösten kommer inom kort att sluta,
och vi söker nu en ersättare för henne.

Vi vill gärna att du är självgående, initiativrik och har intresse för utvecklingsfrågor.
Kontakta oss, så berättar vi mer!

Medlemsavgift

Medlemsavgiften för 2018 är
300 kr för enskild medlem
500 kr för familj
100 kr för student.

Kom ihåg att ange avsändare!

Plusgiro 90 1847-4
Swish 9018474

LDA behöver snart nya kontorslokaler igen!

De lokaler vi nu flyttat till måste vi lämna senast den 30 juni nästa år, eftersom den organisation vi hyr in oss hos har sagt upp sitt kontrakt på grund av för hög hyra.

Nästa år

fyller Liberia Dujar Association

25 år.

Det är värt att fira under nästa år.

Förre Lamco-chefen **Olle Wijkström** har skrivit resp. redigerat några för liberiavänner intressanta böcker:

”Inte bara en gruva” om Lamcoprojektet.

”En äventyrlig historia”, där lamcoanställda berättar sina erfarenheter.

Köp intressanta böcker!

Köp en bok 75 kr inkl. porto.

2 böcker 125 kr inkl. porto.

Skicka pengar plusgiro eller Swish 901847-4,

Ange vilka böcker som önskas, namn och adress, så skickar vi inom kort!

Liberia Dujar Association
Hammarby Allé 93
120 63 Stockholm
Tel: 08-15 83 00
Plusgiro: 90 1847 – 4
Swish: 9018474
info@liberiadujar.org
www.liberiadujar.org
www.facebook.com/liberiadujar

Ansvarig utgivare:
Lois Hemgren

Textredigering och layout:
Per Hemgren

Tryck:
Edsel Smith, Macsupport

Utskick: Klara Bengtsson

90 KONTO SVENSK INSAMLINGS KONTROLL
www.insamlingskontroll.se

Tillman
Second Hand Kläder
070-541 47 94

Brussels Airlines

Macsupport
www.macsupport.se